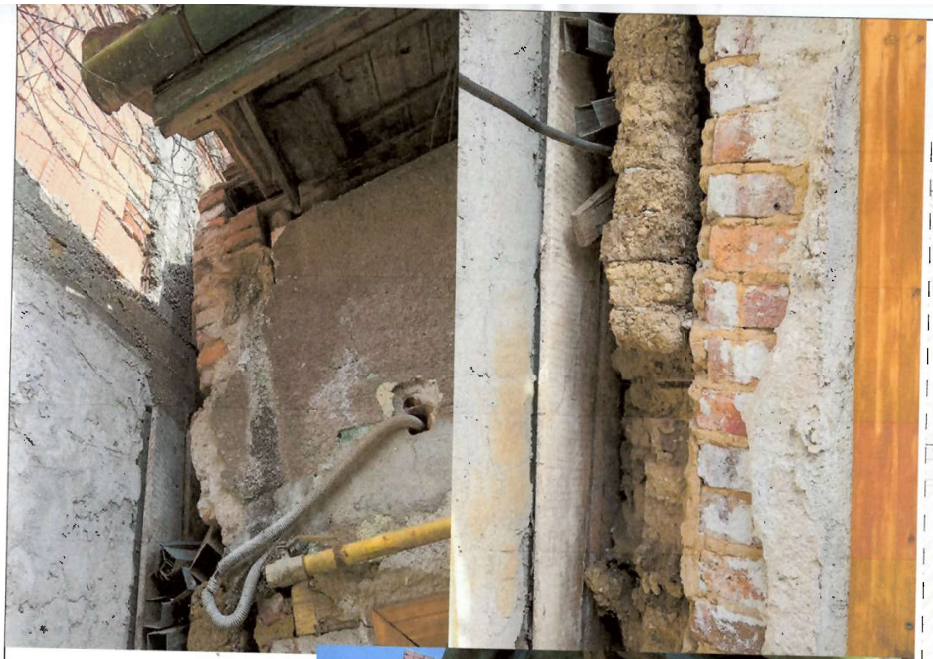

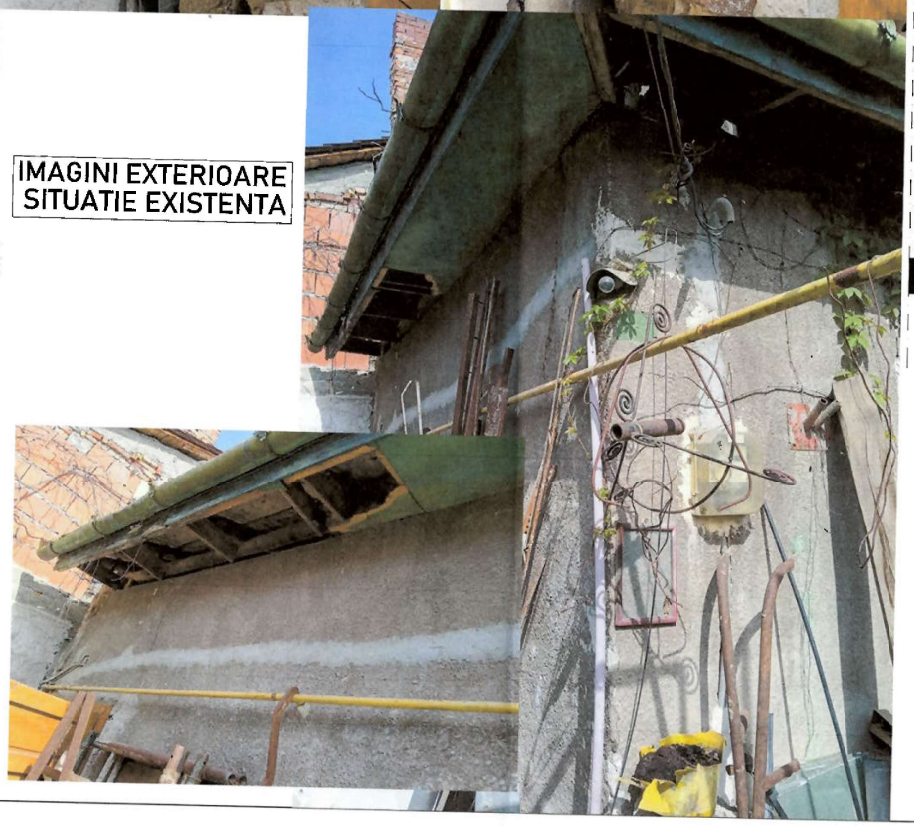

IMAGINI EXTERIOARE
SITUATIE EXISTENTA

FATADA LATERALA STANGA PROPUSA

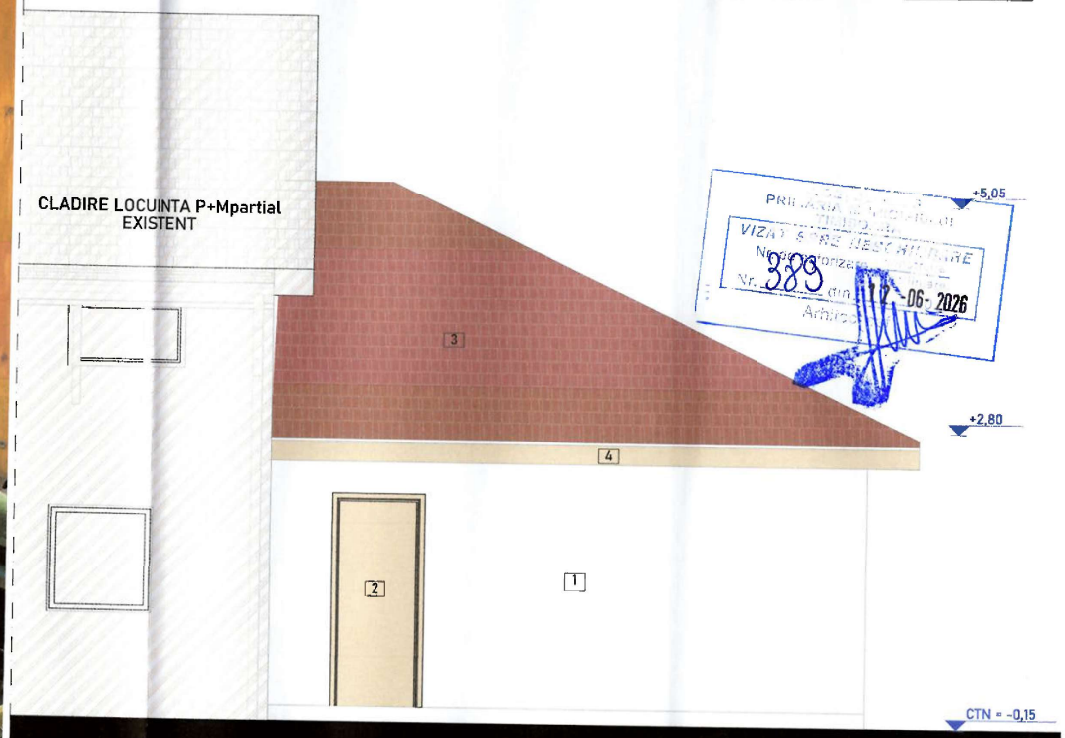

PRIMARIA MUNICIPIUL TIMISOARA
VIZAT SPRE NEMODIFICARE
Nr. 389 din 12-06-2026
Arhitect

1 Tencuiala decorativa pentru exterior, cul. alba
2 Tamplarie PVC, cul. alba
3 Invelitoare din tigla ceramica
4 Sistem pluvial - jgheab/burlan, zincat

ORDINUL ARHITECȚILOR DIN ROMANIA
6813
Cristina-Maria PĂTRAȘCU-BABA

FOLOSIREA PREZENTULUI PROIECT FARA ACORDUL SCRIS AL S.C. B&P PROJECT S.R.L. ESTE STRICT INTERZISA

	Nume si titlu profesional:	Semnatura:	Cerinta:	Titlu referat de verificare/ expertiza tehnica:	Nr. referat:	Data:
Verificator:						
Expert tehnic:						

S.C. B&P PROJECT S.R.L.
J35/202/2008
C.U.I. 23116135
TIMISOARA str. CLUJ nr. 20
tel: 0721639763
office@baba-paunescu.eu

Beneficiar: [redacted]
TIMISOARA str. IANCU BREZEANU nr. 74 ap. 20 TIMIS

Nr. proiect: BP214/2026

Denumire proiect:
PUNERE IN SIGURANTA CLADIRE PARTER
TIMISOARA str. ALBINELOR nr. 79 TIMIS

Faza: DTAC

Sef proiect:	arh. CRISTINA PATRASCU-BABA	Scara: 1:50	**FATADA LATERALA STANGA CORP C2 - EXISTENT/ PROPUS**
Proiectant:	arh. CRISTINA PATRASCU-BABA		
Desenat:	arh. CRISTINA PATRASCU-BABA	Data: IANUARIE 2026	Plansa numarul: ARH_08